El Campeonato de España de Recorrido de Bosque (3D) se celebrará los días 7 y 8 de Julio en las instalaciones del C.D.E. Arqueros de Madrid, situadas en la Autovía del Norte, N-1 salida 36 margen derecho dirección Burgos. El Molar (Madrid)
Coordenadas: 40.6886º N, 3.6005º O.

DESARROLLO DEL CAMPEONATO

El Campeonato de España se celebrara en un fin de semana, sábado y domingo y se montaran 4 recorridos de bosque de 20 dianas diferentes, lo que hace un total de 80 puestos de tiro, dejando un circuito para las finales.

El sábado por la mañana se realizará un primer recorrido de 20 dianas, a dos flechas por puesto (según Reglamento RFETA).
Por la tarde se hará un segundo recorrido, (previa clasificación del primer recorrido, se confeccionarán nuevas patrullas según el ranking obtenido), también de 20 dianas a dos flechas por diana (según Reglamento RFETA). Finalizados ambos recorridos se sumaran los puntos obtenidos de cada arquero y se extraerá un nuevo ranking.

El domingo los arqueros clasificados del noveno puesto hacia atrás, realizarán un tercer recorrido de 20 dianas a una flecha, (según Reglamento FITA), para clasificarse del 9º hacia atrás.
Los arqueros que se encuentren clasificados del primer puesto hasta el octavo, realizarán un recorrido de 12 dianas agrupados en dos patrullas de 4 arqueros (según Reglamento FITA). Los cuatro primeros clasificados disputarán las semifinales en las siguientes cuatro dianas, enfrentándose el primero contra el cuarto y el segundo contra el tercero. En las cuatro últimas dianas, se disputarán los encuentros para el tercer y cuarto clasificados, así como la final.
Los ocho clasificados de cada división y clase deberán comenzar en el mismo número de diana, para que cada una compita en las mismas condiciones.
El sistema de puntuación sería, del 1º al 8º según clasificación del tercer recorrido eliminatorio (FITA). Para los arqueros clasificados del 9º hacia atrás, se sumarían los tres recorridos .
Las tablillas que se utilizarán durante el Campeonato serán las siguientes:

- Para los dos recorridos del primer día, tablillas estándar.
- Para los clasificados en el ranking del 9º puesto hacia atrás después del segundo recorrido, dispondrán de tablillas con una sola puntuación para una flecha, según Reglamento FITA (11.10.8.5).

· Los clasificados del 1º al 8º dispondrán de tablillas en las que aparecerá un cuadro con 12 dianas para las eliminatorias y otros 2 recuadros para semifinales y finales con sus firmas.

1. INSCRIPCIONES

Podrán solicitar su inscripción todos los arqueros con licencia nacional RFETA en vigor.

El precio de la inscripción es de **Cincuenta Euros (50€)** por arquero, cualquiera que sea su categoría, se hará el pago mediante cheque, giro postal o transferencia bancaria a nombre de la RFETA.

C/C RFETA: **Banco Gallego, cc nº 0046 1003 31 0060000159**

Las hojas de inscripción, debidamente cumplimentadas, junto con el justificante de la inscripción, se enviarán por Fax: 91 426 00 23 o por correo electrónico a:amparo.gonzalez@federarco.es.

2. PLAZO DE INSCRIPCIÓN

El período de inscripción estará comprendido desde la publicación de esta circular **hasta el día 02 de Julio de 2012 hasta las 14:00 horas. (hora peninsular).**

Teléfono y persona de contacto de la organización:
Mari Carmen: 605114246
Alberto Díaz: 689703186
E-mail: info@arquerosdemadrid.net

3. ORDEN DE INSCRIPCION

El número máximo de participantes será de 240 y las plazas serán otorgadas por riguroso orden de llegada. En caso de superarse el número de inscritos tendrán preferencia aquellos arqueros que hayan participado en la liga nacional en la temporada 2011-2012 y en su defecto, por el orden de llegada de su inscripción.
Las clases reconocidas en el Campeonato de España son: Sénior Hombres **S/H** y Sénior Mujeres **S/D**.
Las divisiones reconocidas en el Campeonato de España son: Arco Desnudo **ADE,** Arco Recto **ARE**, Arco Instintivo **ARI**, Arco Libre **ALI** y Arco Mecánico **AME**

4. CALENDARIO Y HORARIO

Sábado 7 de Julio:

07:30 h.	Apertura del campo y recepción de arqueros.
08:00 h.	Entrenamientos, revisión de material, y entrega de documentación.
08:45 h.	Colocación de patrullas y comienzo de la competición.
12:30 h.	Comida.
14:30 h.	Inicio del 2º recorrido.

Domingo día 8 de Julio:

08:00h.	Concentración de arqueros, entrenamientos y revisión de material.
09:15h.	Colocación de las patrullas en los distintos recorridos según ranking y comienzo de la competición.
12:00 h.	Semifinales y finales.
14:00 h.	Competición por equipos de Comunidades.
15:30h.	Entrega de trofeos.

5.- COMPETICIÓN POR EQUIPOS

Se formarán equipos de Federaciones Autonómicas. Cada componente del equipo autonómico deberá haber renovado la licencia a través de esa Federación Autonómica.

Los equipos deberán estar formados obligatoriamente por un arquero/a de cada división, siendo como mínimo uno de ellos de diferente sexo también de forma obligatoria.

Cada Federación Autonómica, nombrará un delegado a cada Campeonato de España que dará el visto bueno a los arqueros/as representantes de dicha Federación. En el caso que una Federación Autonómica no nombrase delegado, los arqueros/as participantes pertenecientes a la misma elegirán en el Campeonato de España, a su delegado para el mismo.

Los equipos autonómicos competirán entre sí, una vez finalizada la competición individual. Esta competición se desarrollará de la siguiente forma:

- ✓ Cada equipo formará una única patrulla, aunando los deportistas de todas las divisiones que se presentan por cada Federación Autonómica.
- ✓ Cada equipo Autonómico realizará un recorrido a un mismo circuito previamente montado a tal efecto por la Organización, el cual tendrá una zona habilitada para el público. La disposición de la prueba será la siguiente:
    - Se dispondrán de hasta 8 puestos de tiro con doble diana y doble animal para un total de hasta 16 equipos de Federaciones Autonómicas.
    - Los equipos al completo irán rotando sobre todos los puestos de tiro en el siguiente orden: arco libre, mecánico, desnudo, instintivo y recto. Todos los arqueros del equipo dispararán desde la misma piqueta.
    - Los participantes de cada equipo por división realizarán su tiro al mismo tiempo (una flecha), si un arquero dispara su flecha fuera de tiempo, se descontará la flecha de mayor valor del equipo.
    - En cada rotación, el inicio y el final del tiempo de tiro será marcado por el presidente del Comité Técnico o Juez designado por él, el tiempo será de 120 segundos repartidos entre las distintas divisiones (5).
    - El capitán del equipo, junto con un Juez o persona de la organización y un componente de otra autonomía participante con el visto bueno del Presidente del Comité Técnico, anotará de forma individual las puntuaciones obtenidas en cada diana. El cómputo resultante será el obtenido tras la suma de los puntos de cada división.
- ✓ Para celebrar esta competición deberán inscribirse un mínimo de 8 equipos autonómicos. La inscripción se realizará, como máximo a las 18 horas del día anterior al de su celebración y se comunicará al representante de la RFETA.

6.- TROFEOS Y MEDALLAS

Aparte de los trofeos otorgados por la organización, en cada una de las clases y divisiones se otorgarán las siguientes medallas:

1º clasificado/a: medalla de oro

2º clasificado/a: medalla de plata
3º clasificado/a: medalla de bronce

Para que en cada una de las divisiones puedan proclamarse campeones de España, deberán estar inscritos como mínimo ocho participantes (8) en hombres y cinco (5) en clase mujeres. En la clase y división que su inscripción fuera menor, no podrán proclamarse campeones de España.

AVISO: ESTÁ TERMINANTEMENTE PROHIBIDO FUMAR FUERA DE LAS ZONAS HABILITADAS A TAL FIN, TIRAR PAPELES, ENVOLTORIOS, ETC. Y/O SALIRSE DE LOS RECORRIDOS MARCADOS EN LOS CIRCUITOS, SU INCUMPLIMIENTO PODRÁ SER MOTIVO DE EXPULSIÓN DEL CAMPEONATO.

Madrid, 12 de Junio de 2012
Julio Serrano de la Hoz
Secretario General.

SOLICITUD DE INSCRIPCIÓN
XXIV CAMPEONATO DE ESPAÑA DE RECORRIDO DE BOSQUE (3D)

DEPORTISTA

APELLIDOS	
NOMBRE	
FED. AUTONÓMICA	
Nº DE LICENCIA	
TELÉF. CONTACTO	
e-mail	
FAX	

CLASE (Marque con una X la casilla que corresponda)	MUJERES		HOMBRES	
DIVISIÓN Marque con una X la casilla que corresponda y solo una	**Arco recto**		**Arco mecánico**	
	Arco instintivo		**Arco libre**	
	Arco desnudo			

Si tiene dudas sobre su tipo de Arco consulte con la organización antes de enviar esta inscripción

Importe de la inscripción: **50€**
Número de cuenta bancaria: **0046 1003 31 0060000159**

Remitir esta solicitud y el comprobante de pago al: **fax : 91 426 00 23 o e-mail:** **amparo.gonzalez@federarco.es**	**Firme del interesado**

PLANOS DE SITUACIÓN

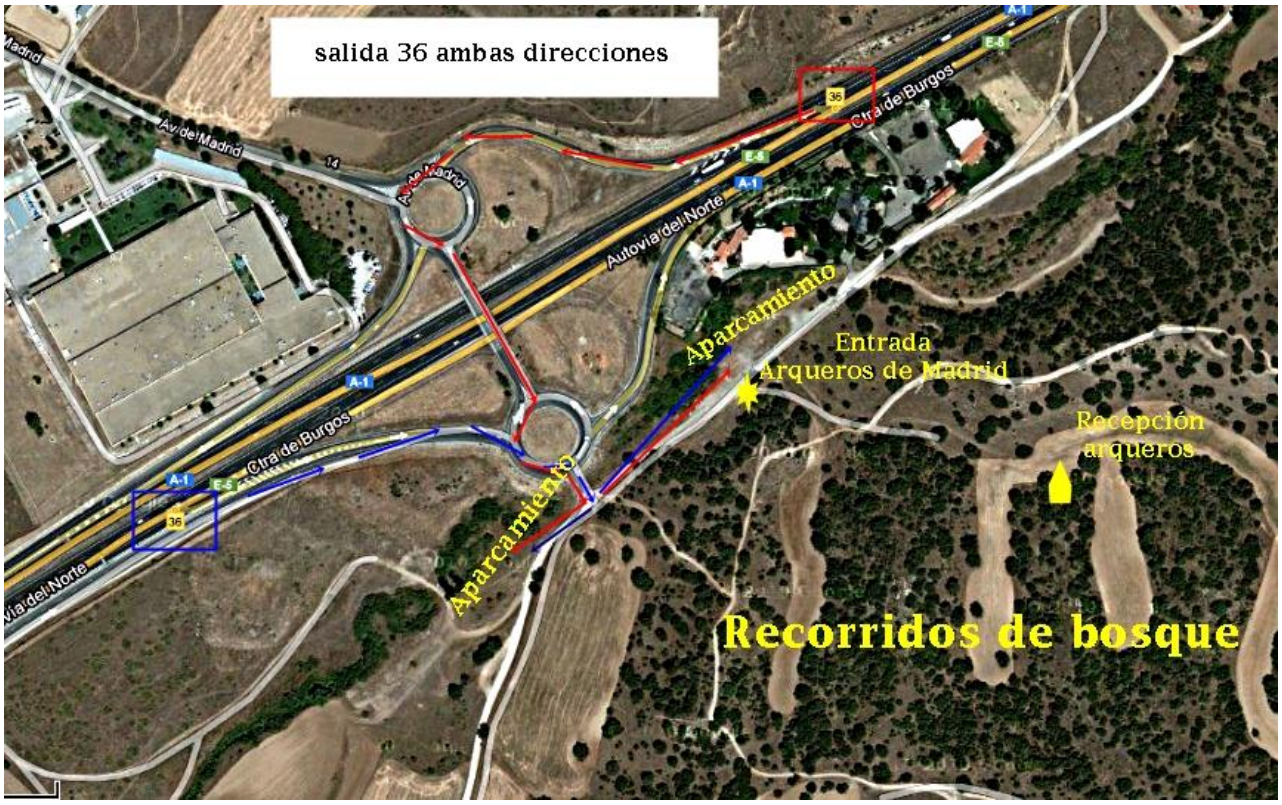

Coordenadas: 40.6886º N, 3.6005º O.

ALOJAMIENTOS

Los alojamientos reseñados a continuación, se encuentran situados a menos de 10 km. del C.D.E. Arqueros de Madrid, siendo los más próximos los que aparecen en los primeros lugares. Existen más establecimientos hoteleros en los alrededores, sugerimos buscar información en: http://www.trivago.es/ San Agustín de Guadalix ó El Molar

Recomendamos: HOSTAL AZUL
Avenida de España, 57 28710 El Molar
918410253
http://www.hostalazul.es/

HOSTAL ALCUDIA SIERRA NORTE
Carnicería, 2 28710 El Molar
918411493
http://hostalalcudia.com/

HOTEL JUANECA
Autovía del Norte Km. 30,500 salida 30 San Agustín de Guadalix
918487606
http://www.hoteljuaneca.es/

HOTEL ARTURO NORTE
Luis Pasteur 28700 S. Sebastián de los Reyes
915450300
http://www.hotelarturonorte.com/

HOLLIDAY INN EXPRES MADRID-ALCOBENDAS
EsquinacalleMetalurgia 1-3 28108 Alcobendas
912932705

HOLLIDAY INN EXPRES MADRID-S. SEBASTIAN DE LOS REYES
Avenida de los Pirineos s/n 28700 San Sebastián de los Reyes
916259000
http://www.ichotelsgroup.com/ihg/hotels/us/es/reservation

HOTEL IBIS MADRID ALCOBENDAS
Francisco Gervás, 1 28108 Alcobendas
916624703
http://www.ibishotel.com/es/hotel-6301-ibis-madrid-alcobendas/index.shtml