



X Trofeo Vendimia de La Rioja

Organizado por el C.D. Arco de Logroño "Lograrco", se celebrará el **X Trofeo Vendimia de La Rioja**, en **septiembre** previo a las fiestas de San Mateo.

Se tratará de una competición abierta a todos los arqueros/as que dispongan de licencia federativa en vigor (habrá que presentarla en el campo de tiro en caso de ser requerida).

1. Fecha y lugar de la celebración.

El trofeo se celebrará el día **4 de septiembre de 2022** (domingo) en las instalaciones del Centro de Tecnificación Deportiva Prado Salobre (Lardero, La Rioja).

2. Horario de la Competición *:

09:00		Apertura de campo
09:30	10:00	Revisión de material y practicas
10:00	11:30	Primera Serie
11:30	11:45	Descanso para tomar algo y reponer energías
11:45	13:15	Segunda Serie
13:15		Inicio de las eliminatorias (desde semifinales)
15:00		Entrega de trofeos.

**La organización se reserva el derecho de alterar o modificar los horarios, eventos y las normas del campeonato, si fuera necesario. Para cualquier duda o aclaración, no duden en ponerse en contacto con nosotros.
En la revisión de material será obligatorio presentar la licencia federativa en vigor*

3. Inscripciones de arqueros.

Las inscripciones se enviarán al Club Deportivo Arco Logroño mediante el siguiente **FORMULARIO WEB** facilitando los siguientes datos:

- Nombre y Apellidos del arquero/a.
- Teléfono y correo electrónico.
- Diestro o Zurdo.
- Club al que pertenece.
- Número de licencia.
- División y Clase en la que se inscribe.
- Comprobante de ingreso en cuenta.



Datos de contacto: Ángel M 600 731 510 Correo electrónico: lograrco@gmail.com

- **PRECIO DE LA INSCRIPCIÓN:** la inscripción individual es de **15** euros, para los adultos y **8** euros para los menores de 14 años. Comida 5 €



- **PAGO DE LA INSCRIPCIÓN:** la inscripción se realizará mediante ingreso en la cuenta de la Laboral Kutxa **ES44 3035 0250 46 2500019999**, indicando: Nombre apellidos, enviando el justificante de pago y la ficha de inscripción a la dirección lograrco@gmail.com.

4. Plazo de Inscripción:

El plazo de inscripción quedará abierto a la publicación de esta comunicación y se cerrará el **28/8/22** a las 24:00 horas.

5. Número de participantes:

La línea de tiro tiene capacidad inicial de **50 arqueros** y se atenderán las inscripciones por riguroso orden de llegada. En caso de afluencia mayoritaria, la organización comunicará puntualmente si es viable la ampliación de la línea de tiro hasta un máximo de 60 arqueros.

6. Divisiones, clases y desarrollo de la competición:

En ninguna división habrá distinción de sexo y la competición se realizará mediante 2 Series de 36 flechas en tandas de 6 flechas.

- **Arco Compuesto:** A 50 metros sobre diana de 80 cm. del 10 al 5.
- **Arco Recurvado:** A 70 metros (cadetes 60 metros) sobre diana de 122 cm.
- **Arco Desnudo:** 1ª serie de 36 flechas a 30 metros y 2ª serie de 36 flechas a 18 metros sobre dianas de 80 cm. y 40 cm. de campo.
- **Arco Instintivo:** 1ª serie de 36 flechas a 30 metros y 2ª serie de 36 flechas a 18 metros sobre dianas de 80 cm. y 40 cm. de campo.
- **Arco Long Bow:** 1ª serie de 36 flechas a 30 metros y 2ª serie de 36 flechas a 18 metros sobre dianas de 80 cm. y 40 cm. de campo.

Las clases admitidas son: Veterano, Sénior, Junior, Cadete y menores de 14 años.

Veterano, Sénior y Junior constituirán una sola clase que competirá en las distancias establecidas por división.

Las categorías de junior y cadete, también podrán solicitar tirar en la categoría superior, este hecho debe ser comunicado al tiempo de realizar la inscripción.

Los participantes menores de 14 años tirarán 1ª una serie de 36 flechas a 30 metros sobre diana de 80 cm y una 2ª serie de 36 flechas a 18 metros sobre diana de 40 cm de campo.

7. Eliminatorias:

Tras las dos series clasificatorias, comenzará la fase eliminatoria (a la última distancia tirada en la 2ª serie), desde cuartos de final, (los 8 primeros) en todas las divisiones.

En las divisiones con menos de 4 inscritos no habrá eliminatorias, salvo en caso de empate.

Las eliminatorias para Arco Recurvo, Instintivo, Desnudo y Longbow se realizarán por sistema de sets, para Arco Compuesto se tirarán 5 tandas de 3 flechas por tanteo.



8. Trofeos:

Los trofeos serán diferentes productos de La Rioja en función del número de participantes:

- Trofeo al 1º (jamón), 2º y 3º de las eliminatorias en aquellas divisiones con 7 arqueros o más.
- Trofeo al 1º y detalle al 2º de las eliminatorias en aquellas divisiones con menos de 7 arqueros.

AVISO IMPORTANTE: / protección de datos

La formalización de la inscripción en esta competición implica el inscrito conoce y acepta la política de protección de datos del CD Arco de Logroño "Lograrco" publicada en <http://www.lograrco.es/politica-de-proteccion-de-datos/> por lo que el CD Arco de Logroño "Lograrco" podrá publicar el nombre, apellidos, procedencia, categoría y dorsal del arquero desde el momento de la inscripción, así como el resultado, fotografías e imágenes tomadas durante la prueba en los medios de comunicación que la Organización de la Prueba determine, incluido Internet.

Todos los datos obtenidos en relación con esta Prueba pasarán a formar parte de un fichero responsabilidad del club organizador y se conservarán indefinidamente al objeto de acreditación de marcas y de consulta en la página web de dicho club, sin perjuicio de su derecho de acceso, rectificación, cancelación y oposición.

Esperando vuestra participación, se despide la organización

COLABORAN



Más información en la web del Club: www.lograrco.es



PLANO DE SITUACIÓN DEL CAMPO DE TIRO DEL
CENTRO DE TECNIFICACIÓN DEPORTIVA DE PRADO SALOBRE

GPS
N 42°23.940'
W 2°29.061'

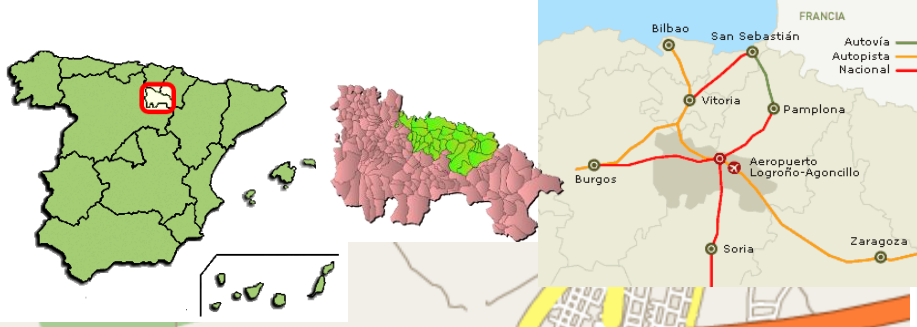

Logroño / Lardero
dirección Soria

Después de la rotonda de **Lardero** tomar la **VIA DE SERVICIO** y aprox. **1,5 km** después hay un cartel para **desviarse a e a la derecha** dirección Centro Reina Sofía y **PRADO SALOBRE** (Gobierno de La Rioja), girar a la derecha y seguir los carteles.

P Aparcamientos en batería junto a la vallas de las instalaciones

