XXXVII Trofeo "VIRGEN DEL PILAR"

(Homologado WA)

XII Trofeo "Grupo IBERCAJA – Ciudad de Zaragoza"

Federación Aragonesa de Tiro con Arco
Pº de Teruel, 36
50004 - Zaragoza
☎ 976 226032

www.arcoaragon.com
info@arcoaragon.com

1. FECHA Y LUGAR DE CELEBRACIÓN

1.1 La competición se celebrará los días 1 y 2 de Octubre de 2016 en Zaragoza**.**

1.2 La competición se disputará en el Centro Deportivo Municipal Pinares de Venecia (Velódromo), Paseo Duque de Alba s/n, junto al Parque de Atracciones, en el campo de Rugby que este complejo dispone. Se adjunta plano de situación, y sus coordenadas son: Latitud 41,620116´ N – Longitud -0,897225

2. PARTICIPACIÓN

2.1 Podrán participar, todos los arqueros que estén en posesión de Licencia Única Deportiva en vigor, emitida por una Federación Autonómica, y que no estén suspendidos por el Comité de Competición y Disciplina u Órgano Superior.

2.2 Las divisiones admitidas a participación son: **arco recurvo, compuesto, desnudo, instintivo, longbow y estándar .**

2.3 **Hombres y Mujeres**. Las clases admitidas serán: Veteranos/as (solo en las Divisiones de Arco Compuesto y Recurvo), Sénior, Júnior, Cadete y Menores de 14 años.

2.4 Todo participante está obligado a presentar a la organización su Licencia en el momento de retirar su dorsal y acreditación.

3. INSCRIPCIONES

3.1 Las inscripciones se realizarán mediante el formulario que se adjunta a esta circular, el cual, debidamente cumplimentado, se enviará a la FATA por correo electrónico: ***info@arcoaragon.com*** ó **Fax 976 22 60 32,** conjuntamente con el justificante de pago.

3.2 El precio de la inscripción es de treinta (35) €uros por participante senior-júnior y de diez (15) €uros por participante cadete o menor de 14 años. Se abonará mediante transferencia bancaria a la cuenta de la FATA en **IBERCAJA ES58 2085 1324 7003 3018 5278** indicando en el ingreso el nombre del participante.

3.3 **No será tenida en cuenta ninguna inscripción que no venga acompañada del justificante de pago correspondiente y del boletín de inscripción.**

3.4 En el caso de que un deportista inscrito no participase o renunciase a participar, no le será devuelto el importe de la inscripción. A los arqueros que por causa justificada les sea denegada la inscripción se les reembolsará el importe de la misma.

4. PLAZO DE INSCRIPCIÓN

El plazo de inscripción quedará abierto a la recepción de esta circular y se cerrará el **Lunes 26 de Septiembre a las 20 horas Peninsular.**

Las inscripciones con hotel, se cerrara el viernes 23 de Septiembre.

5. NUMERO MÁXIMO DE PARTICIPANTES

5.1 Se dispone de una línea de tiro para una participación **máxima de 160 arqueros.**

5.2 Caso de superar el número de inscritos al de plazas disponibles, se atenderán las inscripciones por riguroso orden de llegada a esta FATA. Se reserva un mínimo de 8 plazas por división y clase.

6. SERIE 1440: TROFEOS Y/O MEDALLAS

6.1 Categorías Junior, Sénior y Veteranos (mujeres/hombres):

Con una inscripción de dos arqueros optarán a un solo trofeo.

Con tres/cuatro arqueros a dos trofeos.

Con cinco o más a tres trofeos.

En las categorías Cadete y Menores de 14 años se entregarán trofeos o medallas a todos los participantes.

6.2 En Arco Compuesto y Arco Recurvo se tirará una Serie 1440 completa, tanto para hombres como para mujeres en Veteranos, Sénior, Júnior y Cadetes.

Para arco Estándar se tirará dos series (30, 50 m.), (50, 30 m.).

En Arco Desnudo, Instintivo y Longbow se series, igual al Cpto de España, excepto la más corta que se tirara a 11 metros.

Las distancias serán:

a 11 m. - diana triple vertical de 20 cm campo
a 15 m. – diana de 40 cm. campo.
a 25 m. – diana de 60 cm. campo.
a 35 m. – diana de 80 cm. campo.

Los menores de 14 años tiraran a sus distancias correspondientes.

Todas las categorías tirarán tandas de 6 flechas en todas las distancias y se comenzará la competición por la distancia más corta.

6.3 Los inscritos en categoría Júnior y Cadetes podrán acceder a la tirada preliminar, eliminatorias y finales del Trofeo Virgen del Pilar, pero se proclamarán 1º,2º y 3º en la Serie 1440 de su categoría.

XXXVII Trofeo "VIRGEN DEL PILAR"

(Homologado WA)

XII Trofeo "Grupo IBERCAJA – Ciudad de Zaragoza"

7. TROFEO VIRGEN DEL PILAR (Eliminatorias)

7.1 Único trofeo por categoría absoluta (Replica de la Virgen). Para su disputa tendrá que haber un mínimo de ocho arqueros por categoría.

7.2 El sistema de eliminatorias será el establecido por WA, desde octavos de final.

7.3 Este Trofeo se tirará al Termino de la Serie 1440 y el cuadro de las eliminatorias se establecerá mediante una tirada Preliminar que constará de 2 tandas de 6 flechas cada una. En aquellas categorías con más de 16 arqueros servirá asimismo para establecer el corte de los arqueros que pasarán a las eliminatorias.

7.4 La Tirada Preliminar y las Eliminatorias y Finales se tirarán en cada división a las siguientes distancias:

Recurvo: 70 metros

Compuesto: 50 metros

Estándar: 30 metros

Desnudo, Instintivo y longbow: 25 metros

En caso de no tener una participación mínima de ocho arqueros en una categoría, ésta no se disputará.

Excepcionalmente, si no se completan los 8 arqueros de alguna categoría, se unificará en una sola (Mixta).

8. TROFEO CIUDAD DE ZARAGOZA (Serie 1440)

Estos premios son patrocinados por Zaragoza Deporte Municipal y el Grupo Ibercaja (Caja 3) y solo es UNO por modalidad deportiva.

Será proclamado vencedor de este prestigioso trofeo, el arquero/a que al término del round tenga el porcentaje más alto con respecto al record de España en su división y categoría (absoluto).

9. CALENDARIO Y HORARIO DEL CAMPEONATO

Día 1 (Sábado)

13,00 a 13,45 h. Entrega de dorsales, revisión de material y prácticas.

Comienzo de la competición.

Sénior/Júnior Hombres: 30/50/70 m. Arco Compuesto y Recurvo.

Veteranos/Cadetes Hombres; Sénior/Júnior Mujeres: 30/50/60 m. Arco Compuesto y Recurvo.

Veteranas/Cadetes Mujeres: 30/40/50 m. Arco Compuesto y Recurvo.

Arco Estándar, Hombres Mujeres: 30/50/50 m.

Arco Desnudo, Tradicional y longbow Hombres y Mujeres: 11/15/25 m.

XXXVII Trofeo "VIRGEN DEL PILAR"

(Homologado WA)

XII Trofeo "Grupo IBERCAJA – Ciudad de Zaragoza"

MENORES DE 14

Infantil: Hombres 30 m. (80 cm R) 50 m. (122 cm)
Mujeres 30 m. (80 cm R) 40 m. (122 cm)
Alevín: 18 m. (122 cm) 30 m. (122 cm)
Benjamín/Ardilla : 12 m. (122 cm)

Entrega trofeos menores

Refrigerio (Degustación de Jamón).

Día 2 (Domingo)

08:15 – Desayuno(Café-Leche-Zumos-Chocolate / Repostería-Churros)

08,30 a 09,00h. Prácticas

Comienzo de la competición.

Sénior/Júnior Hombres: 90 m. Arco Compuesto y Recurvo.

Veteranos/Cadetes Hombres; Sénior/Júnior Mujeres: 70 m. Arco Compuesto y Recurvo.

Veteranas/Cadetes Mujeres: 60 m. Compuesto y Recurvo.

Arco Estándar, Hombres Mujeres: 30 m.

Arco Desnudo, Tradicional y longbow Hombres y Mujeres: 35 m.

10,15 h. Trofeo Virgen del Pilar

Tirada Preliminar

Finalizada la Tirada Preliminar se procederán a realizar las Series Eliminatorias.

Finalizadas estas darán comienzo las Series Finales.

Para terminar se procederá a la entrega de trofeos y seguidamente será servido un vino español.

Este horario es provisional ya que el definitivo se anunciará en el propio recinto donde se realizara la tirada.

En ningún caso se adelantará la hora de comienzo.

Dependiendo del número de inscripciones se confeccionará el definitivo, que en caso de sufrir variaciones sobre el aquí publicado, se entregará conjuntamente con los dorsales en el propio campeonato, siendo este último horario por el que se regirá la competición.

Particularidades:

Todas las categorías, de todas las modalidades, tiraran tandas de 6 flechas por entrada en el Trofeo Ciudad de Zaragoza y tirada preliminar Tfo V. Pilar.

En las eliminatorias del Trofeo del Pilar, se tiraran en tandas de 3 flechas y en la modalidad de SET, a excepción de Arco Compuesto que es por puntuación.

XXXVII Trofeo "VIRGEN DEL PILAR"

(Homologado WA)

XII Trofeo "Grupo IBERCAJA – Ciudad de Zaragoza"

10. PREMIO ESPECIAL

Cien €uros para el arquero que reclame, y sea reconocido, en esta competición un record nacional, en la Serie 1440. Si lo reclaman varios arqueros, este premio se repartirá entre los reclamantes.

En caso de no haber record, el premio sería acumulativo para años sucesivos. Acumulados 400 €u. (300 €u. año ant.)

11. ALOJAMIENTO PARA EL DIA 4

Para los arqueros/as, se dispone de un número limitado de habitaciones gratuitas para el alojamiento de la noche del día 1. Este será en habitación compartida, pudiendo pagar la diferencia y hacer uso individual. (15 €u.) En caso de algún acompañante solo se cobraría la parte proporcional de la habitación estimada en 25€.

12. EL COMITÉ ORGANIZADOR

D. Juan Manuel Alique – 633 444 715 jumaalique@gmail.com

D. Fernando Fatás Ibáñez – 625 604 459 fernando.fatas@enel.com

En la pagina de la Federación se amplia la información.

www.arcoaragon.com

Seguimiento del Trofeo:

TROFEO VIRGEN DEL PILAR - CIUDAD DE ZARAGOZA - SERIE 1440
http://www.ianseo.net/Details.php?toId=1968

TROFEO VIRGEN DEL PILAR - CORTE Y ELIMINATORIAS
http://www.ianseo.net/Details.php?toid=1969

AVISO IMPORTANTE:

La formalización de la inscripción en esta competición implica que la Federación Aragonesa de Tiro con Arco podrá publicar el nombre, apellidos, procedencia, categoría y dorsal del arquero desde el momento de la inscripción, así como el resultado, fotografías e imágenes tomadas durante la prueba en los medios de comunicación que la Organización de la Prueba determine, incluido Internet.

Todos los datos obtenidos en relación con esta Prueba pasarán a formar parte de un fichero responsabilidad de la Federación Aragonesa de Tiro con Arco y se conservarán indefinidamente al objeto de acreditación de marcas y de consulta en la página web de dicha Federación, sin perjuicio de su derecho de acceso, rectificación, cancelación y oposición.

Zaragoza, Agosto de 2016

XXXVII Trofeo "VIRGEN DEL PILAR"

(Homologado WA)

XII Trofeo "Grupo IBERCAJA – Ciudad de Zaragoza"

TROFEO CHALLENGER

CIUTAT DE LLEIDA & VIRGEN DEL PILAR

Para la participación en el Trofeo y tabla de premios CHALLENGER, es obligatorio haber participado en las dos competiciones (Ciutat de Lleida y Virgen del Pilar). Participarán en el mismo las divisiones, de arco Recurvo, Compuesto, Desnudo, Instintivo y Long Bow, en las categorías de Veterano, Senior y Junior, para las Clases de Hombre y Mujer.

Para las divisiones de Desnudo, Instintivo y Longbow, la Clase podrá ser absoluta.

En ambos casos, deberá haber al menos 8 atletas y haber tirado las 4 distancias.

Los ganadores, segundos y terceros clasificados de ambas competiciones recibirán el siguiente premio:

1os. Clasificados 50% del importe
2os. Clasificados 30% del importe
3os. Clasificados 20% del importe

Importe, es el resultado de la suma de una parte de las inscripciones de los arqueros que participan en la las modalidades de la CHALLENGER de ambos Campeonatos más una aportación de ambos clubes que variará anualmente.

TABLA DE PREMIOS CHALLENGER 2016							
	Nº ARQUEROS INSCRITOS	SENIOR HOMBRE	SENIOR MUJER	VETERANO HOMBRE	VETERANO MUJER	JUNIOR HOMBRE	JUNIOR MUJER
Arco: Compuesto Recurvo Desnudo Instintivo Long Bow	Entre 8 y 12	150 €uros	150 €uros	150 €uros	150 €uros	150 €uros	150 €uros
	Entre 12 y 16	200 €uros	200 €uros	200 €uros	200 €uros	200 €uros	200 €uros
	Entre 17 y 20	250 €uros	250 €uros	250 €uros	250 €uros	250 €uros	250 €uros
	Más de 20	300 €uros	300 €uros	300 €uros	300 €uros	300 €uros	300 €uros

XXXVII Trofeo "VIRGEN DEL PILAR"

(Homologado WA)

XII Trofeo "Grupo IBERCAJA – Ciudad de Zaragoza"

Federación Aragonesa de Tiro con Arco
Pº de Teruel, 36
50004 - Zaragoza
☎ 976 226032

www.arcoaragon.com
info@arcoaragon.com

BOLETIN DE INSCRICCIÓN

(Enviar antes del 26 Septiembre (lunes)

Club:_____

Licencia	Fecha Nacimiento	Nombre Apellidos	División	Clase	ALOJA MIENTO

Arqueros/as Veteranos/Senior/Júnior : _____ x 35 €u = _____ €

Arqueros Cadetes y Menores de 14 : _____ x 15 €u = _____ €

Alojamiento acompañantes. : _____ x 25 €u = _____ €

Complemento habitacion individual : _____ x 15 €u = _____ €

Total a ingresar = _____ €

IBERCAJA ES58 2085 1324 7003 3018 5278

XXXVII Trofeo “VIRGEN DEL PILAR”

(Homologado WA)

XII Trofeo “Grupo IBERCAJA – Ciudad de Zaragoza”

Mapa de Situación: Latitud 41,620116´ N – Longitud -0,897225 W

Centro Deportivo Municipal Pinares de Venecia (Velódromo)
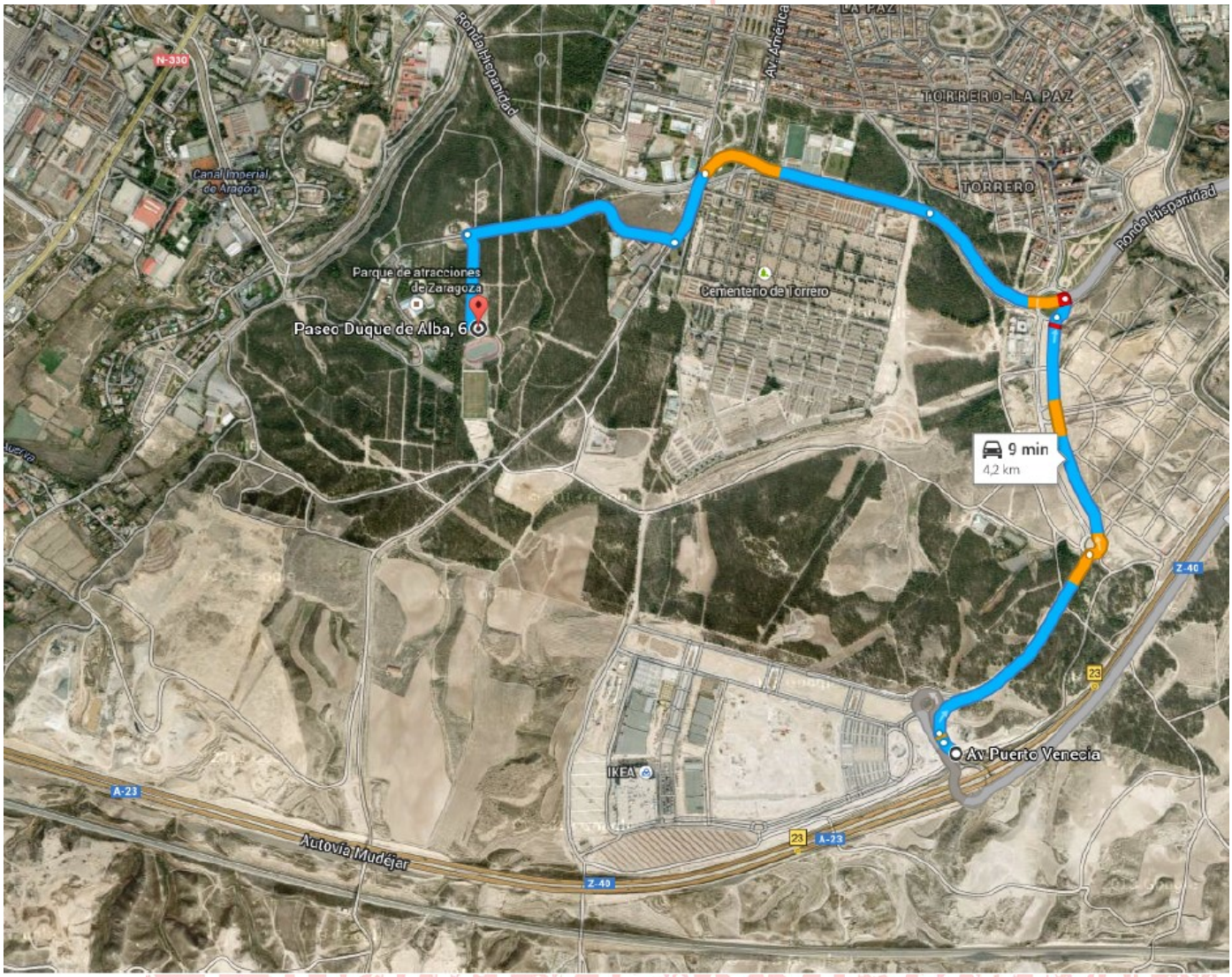
Paseo Duque de Alba s/n, junto al Parque de Atracciones, en el campo de Rugby