C.I.F.: G83215483
E. deportiva: 2793

XI Trofeo Virgen de los Remedios

18 de agosto de 2012

Polideportivo Martín Colmenarejo

Servicio Municipal de **Deportes** Colmenar Viejo

Ayuntamiento de Colmenar Viejo

C.I.F.: G83215483
E. deportiva: 2793

XI Trofeo Virgen de los Remedios

C.D.E. Arqueros de Colmenar Viejo

1.- *Fecha y lugar de participacion*

1.1 - La competicion se celebrará el **Sábado 18 de Agosto de 2012** en el Polideportivo Martín Colmenarejo. Estas instalaciones están ubicadas en la Avda. de los Remedios, s/n en Colmenar Viejo. Para más información en el anexo de Localización.

2.- *Participacion*

2.1- Podrán participar en esta competición todos los arqueros que se encuentren en posesión de la licencia federativa (nacional o territorial Madrileña) en vigor para este año 2012.
2.2- Las divisiones admitidas son las de arco recurvo y compuesto en las modalidades Femenino, masculino. La modalidad Novel contará con dos divisiones pero en categoría única.También habrá modalidad menores de 14 con dos divisiones pero en categoría única.
2.3 – Se considerará Novel a todo aquel participante que se encuentre en el primer año natural de obtención de la licencia federativa por vez primera.

3.- *Inscripciones*

3.1 - Las solicitudes se enviarán por correo electrónico al Club Arqueros de Colmenar Viejo junto con el comprobante de pago indicando: nombre modalidad, categoría, club, licencia y tlf de contacto a secretario@arqueroscolmenar.es
3.2 - El precio de la inscripción es de 15€ por participante.
3.3 - Para el participante que lo desee habrá un menú compuesto por: Gazpacho, Paella, Café y Helado en un área reservada dentro del recinto de tiro por 7€ adicionales.
3.4 - Para los acompañantes de los participantes existe la posibilidad de disfrutar del mismo menú por un importe de 10€ previa reserva en la inscripción.
3.5 El CCC para la inscripción es: 0065-1565-41-0001011242 en el Banco Barclays Bank - Avda. Mediterráneo, 1 en Colmenar Viejo.

4.- Plazo de inscripcion

4.1– El plazo de inscripción estará abierto hasta las 23:59 del Martes 14 de Agosto de 2012.
4.2- Las plazas serán asignadas por riguroso orden de inscripción.
4.3 - Toda inscripción que no venga acompañada de justificante de pago será nula.
4.4 - No se podrán hacer pagos en efectivo el día de la competición.

5.- *Acreditaciones*

5.1– Todos los participantes deberán pasar por control de tiro antes de los calentamientos y el comienzo de la tirada para recoger los tickets de bocadillo y comida.

6.- Categorías y trofeos

- Noveles recurvo (30m + 18m)
- Noveles compuesto (30m + 18m)
- Menores 14 recurvo (30m + 18m)
- Menores 14 compuesto (30m + 18m)
- Senior Compuesto Femenino (50m + 50m)
- Senior Compuesto Masculino (50m + 50m)
- Senior Recurvo Femenino (70m + 70m)
- Senior Recurvo Masculino (70m + 70m)
- Trofeo para los 3 primeros clasificados de cada una de las anteriores categorías.
- La organización se reserva el derecho a entregar trofeo en caso de que alguna categoría cuente con menos de 4 participantes.
- Trofeo especial y premio en metálico de 100€ para el ganador de la eliminatoria en división compuesto.
- Trofeo especial y premio en metálico de 100€ para el ganador de la eliminatoria en división recurvo.

8.- *Desarrollo de la competición*

8.1– La competición se dividirá en tiempo de calentamiento, 1er y 2do Round.
8.2- Durante el descanso entre rounds se comenzará el sorteo de dianas para la eliminatoria.
8.3- Acabada la competición se dará comienzo a la eliminatoria.
8.4- Entrega de trofeos y comida en el campo de tiro.

9.- *Eliminatoria*

9.1- Se realizará una eliminatoria directa en papel FITA acierto o fallo.
9.2- Cada enfrentamiento será a una entrada de 6 flechas con 180sg de tiempo.
9.3- Ganará el enfrentamiento quien tenga más flechas en el amarillo.
9.4- En caso de que ambos contrincantes no tengan amarillos quedarán los dos eliminados.
9.5- En caso de empate se decidirá con una flecha al centro.
9.6- Se efectuará en dos divisiones: Recurvo y compuesto sin distinción de categorías.
9.7- Compuesto a 50m.
9.8- Recurvo a 30m.

C.I.F.: G83215483
E. deportiva: 2793

10.- *Calendario y horario de la competición*

- 9:00 Inscripciones, revisión de material, calentamiento.
- 10:00 Comienzo primera tirada.
- 11:30 Comienzo segunda tirada.
- 13:00 Eliminatoria acierto o fallo en aire libre.
- 13:30 Entrega de trofeos .
- 14:30 Comida.
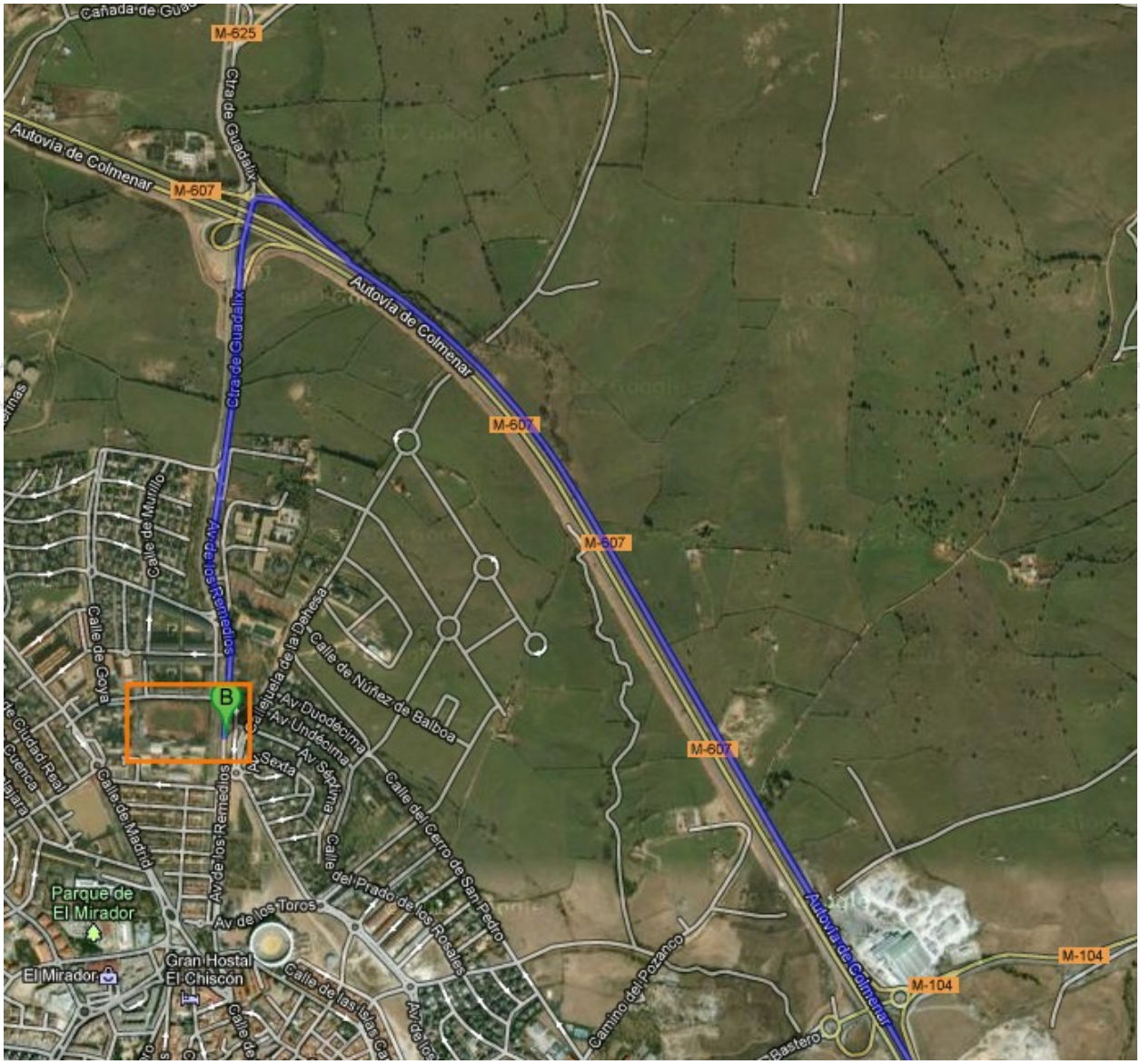
Anexo Localización: